6月 えんだより

新町第二保育園
令和元年６月１日

衣替えの季節を迎え、半袖・半ズボンで元気に登園する子どもたちの姿が、すがすがしく見えます。
気温の変化が激しく、じりじりと真夏のような太陽が出るかと思えば、肌寒く冷たい雨の日も…。
体調を崩しやすい時期でもあります。体調に気をつけ、元気に過ごしましょう。

＜　行事予定　＞

は：はくちょう組　ひ：ひよこ組
ぺ：ぺんぎん組　た：たまご組
あ：あひる組

日	曜日	予　定
1	土	衣替え
2	日	
3	月	春の遠足『いちご狩り』（は・ぺ・あ）
4	火	体操教室（は）
5	水	身体測定
6	木	体操教室（ぺ・あ）
7	金	園外保育『あおぞらパーク』（は）
8	土	
9	日	
10	月	
11	火	消防教室・避難訓練
12	水	フリー参観・英語教室（は・ぺ・あ）
13	木	フリー参観・体操教室（は）
14	金	ポチっとくん体操収録日
15	土	
16	日	
17	月	園外保育『玉村北部公園』（あ）
18	火	プラネタリウム学習投影会（は）
19	水	お誕生会
20	木	体操教室（ぺ・あ）
21	金	園外保育『おとぎの森』（ぺ）
22	土	
23	日	
24	月	園外保育『まゆドーム』（は）
25	火	プール開き　プール
26	水	英語教室（は・ぺ・あ）
27	木	食育指導（は）　プール
28	金	プール
29	土	
30	日	

＜　行事速報（７月）　＞

８日（月）　じゃがいも掘り（は・ぺ・あ）
１２日（金）～１３日（土）
はくちょう組お泊り保育
２７日（土）　納涼祭

＜　今月のうた　＞

・かたつむり
・かえるの合唱
・あめふりくまのこ
・たなばたさま
・アイアイ
・水でっぽう

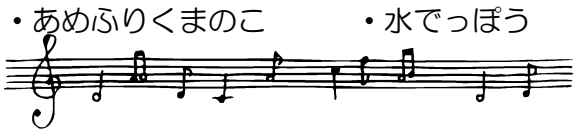

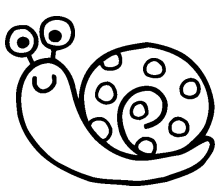

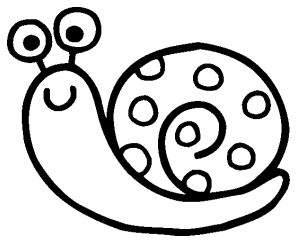

＜　新しいおともだち　＞

たまご組　　さくらい のあ ちゃん

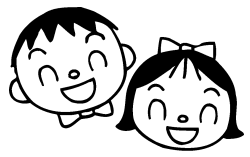

＜　お知らせ・おねがい　＞

・衣替えで、体操服上下を着用することになりますが（あひる、ぺんぎん、はくちょう組）お子様の体調や気温によって上着を着用する場合は、パーカー等ではなく、緑の長袖園児服を着用して下さい。
・プラスチック製品に名前を書くときは、シールを使用して書いて貼っていただけると名前が消えないので参考にしてください。（歯ブラシ、お箸、スプーン、フォークなど）
・１１日（火）の消防教室は、消防士さんが来て、お話してくれたり、消防自動車や救急車を見せてもらったりします。
・１４日（金）に群馬テレビで放送されている「ポチっとくん体操」の収録があります。９時までの登園で、あひる・ぺんぎん・はくちょう組は、いつも通り体操着でお願いします。収録に際し、撮影や保育園ホームページへの園児の写真撮影を希望されない、ご家庭は保育園に連絡してください。放送日は、分かり次第お知らせいたします。
・22日（火）に、プラネタリウム学習投影会（高崎市少年科学館）に、はくちょう組が参加し、他園との交流やプラネタリウムを楽しんできます。９時までの登園をお願いします。また、少年科学館に、はくちょう組が製作したロケットが飾られています。
・暑くなり、泥んこあそびや水遊びをする子どもたちが増えてきました。汚れてもいい服で登園させてください。
・今月、集金があります。
　６月　３日（月）：保護者会費（前期）　2,400円
　６月24日（月）：主食代（あ・ぺ・は）1,650円
おつりの無いよう、お願いいたします。

＜　子どもの様子　＞

・お友だちと遊ぶようになると、ときにはおもちゃの取り合いで、泣いたり泣かせそうになったりすることも。そんな時は相手の気持ちを語って聞かせる、順番に遊ぶことなどを伝えると、また仲良く遊ぶようになります。